

Legenda

- Parti da demolire
- Parti da ricostruire
- Parti esistenti da non sostituire
- Punto di attacco acqua di mandata per radiatori
- Punto di attacco acqua di ritorno verso la caldaia

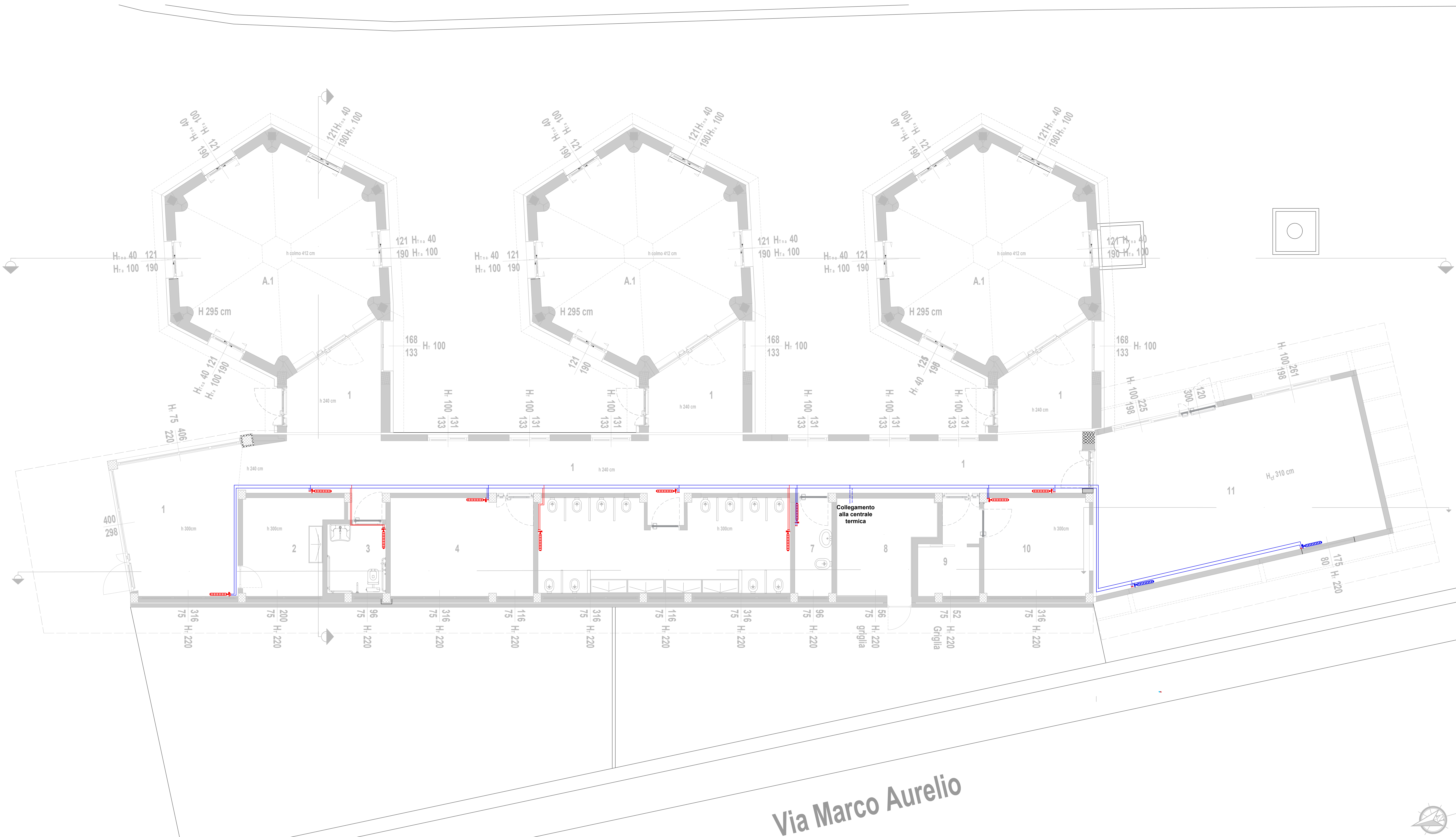

Via Marco Aurelio

COMUNE DI NAPOLI

Unione Europea

ITALIADOMANI

COESIONE NAPOLI

I PROGETTISTI

S.I.N.T.E.C. s.r.l.

Amm. Ing. Rodolfo Fisciano

Ing. Luigi Passante

Ing. Massimo Di Palma

Geol. Loredana Cimmino

Ing. Francesca Rosaria Fele

Riqualificazione funzionale e messa in sicurezza del 21° Circolo Didattico scuola dell'infanzia "Marco Aurelio"

C.U.P. : B68I22000170006

PROGETTO ESECUTIVO

IL RESPONSABILE DEL PROCEDIMENTO

Ing. Giulio Davini

ELABORATO N. EIG\_P\_RI

TITOLO ELABORATO Pianta delle ricostruzioni impianti

SCALA 1:50

